

**CORPORACIÓN EDUCACIONAL**

**“MI PEQUEÑO MUNDO DE SAN RAMÓN”**

**RBD:25688-9**



**RETORNO A CLASES  
PRESENCIALES**

**PROTOCOLO DE ASEO  
Y  
DESINFECCIÓN  
ESCOLAR  
EN  
CONTEXTO COVID 19**



# PROTOCOLO N°1

## ASEO Y DESINFECCIÓN ESCOLAR EN CONTEXTO COVID -19

### ARTÍCULOS DE LIMPIEZA

- JABÓN
- DISPENSADOR DE JABÓN
- PAPEL SECANTE EN RODILLOS
- DISPENSADOR DE PAPEL SECANTE EN RODILLOS
- PAÑOS DE LIMPIEZA
- ENVASES VACÍOS PARA REALIZAR DILUCIONES DE PRODUCTOS DE LIMPIEZA Y DESINFECCIÓN.

### PRODUCTOS DESINFECTANTES

- SOLUCIONES DE HIPOCLORITO DE SODIO AL 5%
- AMONIO CUATERNARIO
- ALCOHOL GEL
- DISPENSADOR DE ALCOHOL GEL
- ALCOHOL ETÍLICO 70% (PARA LIMPIEZA DE ARTÍCULOS ELECTRÓNICOS: COMPUTADORES, TECLADOS, ETC.)
- OTROS DESINFECTANTES SEGÚN ESPECIFICACIONES DEL INSTITUTO DE SALUD PÚBLICA)

## • ARTÍCULOS DE PROTECCIÓN PERSONAL

- MASCARILLAS.
- GUANTES PARA LABORES DE ASEO DESECHABLES O REUTILIZABLES, RESISTENTES, IMPERMEABLES Y DE MANGA LARGA (NO QUIRÚRGICOS).
- TRAJE - PECHERA DESECHABLE O REUTILIZABLE PARA EL PERSONAL DE ASEO.
- BOTIQUÍN BÁSICO: TERMÓMETROS, GASA ESTERILIZADA, APÓSITOS, TIJERAS, CINTA ADHESIVA, GUANTES QUIRÚRGICOS, MASCARILLAS, ALCOHOL GEL, VENDAS, PARCHES CURITAS , ETC.

## ACCIONES IMPORTANTES EN EL

### ESTABLECIMIENTO EDUCATIVO:

- **DESINFECCIÓN** AL TÉRMINO DE JORNADA, EN SALAS, OFICINAS Y ESPACIOS COMUNES SE HARÁ UNA INTERVENCIÓN DE LIMPIEZA Y DESINFECCIÓN .
- AL FINALIZAR EL DÍA CON UNA MANTENCIÓN PROFUNDA PERMANENTE, SE REALIZARA SANITIZACIÓN.
- **VENTILACIÓN** DE TODAS LAS SALAS DE CLASES DURANTE EL PERIODO DE RECREO U OTRO MOMENTO AL INICIO Y FINAL DE CADA JORNADA, ASÍ COMO LAS DIFERENTES DEPENDENCIAS UTILIZADAS DURANTE LA JORNADA.

## • **REALIZAR LIMPIEZAS AMBIENTALES DE RUTINA:**

- LIMPIAR RUTINARIAMENTE LAS SUPERFICIES QUE SE TOCAN CON FRECUENCIA (EJ., LAS MANIJAS DE LAS PUERTAS, LOS INTERRUPTORES DE LA LUZ, LOS MESONES ,TECLADOS, ESCRITORIOS, CONTROLES REMOTOS, TELÉFONO DE RECEPCIÓN) CON LOS PRODUCTOS DE LIMPIEZA QUE SE USAN DE MANERA HABITUAL (SOLUCIÓN DESINFECTANTE) USE TODOS LOS PRODUCTOS DE LIMPIEZA SEGÚN LAS INSTRUCCIONES QUE APARECEN EN LA ETIQUETA.
- PARA EFECTUAR LA LIMPIEZA Y DESINFECCIÓN, SE DEBE PRIVILEGIAR EL USO DE UTENSILIOS DESECHABLES. EN EL CASO DE UTILIZAR UTENSILIOS REUTILIZABLES EN ESTAS TAREAS, ESTOS DEBEN DESINFECTARSE.
- VENTILAR, CONSTANTEMENTE , CADA UNA DE LAS SALAS DE CLASES Y ESPACIOS CERRADOS, SIEMPRE Y CUANDO EL CLIMA LO PERMITA.

- BASUREROS Y PAPELEROS VACIADOS VARIAS VECES AL DÍA, PRINCIPALMENTE A LA HORA DE RECREO Y AL TERMINO DE CADA JORNADA.
- MANTENER DESINFECTADOS INODOROS, LLAVES DE AGUA, IMPLEMENTOS DE SALA DE BAÑO.
- REFORZAR LA HIGIENE DE LOS BAÑOS CON EL FIN DE EVITAR LA PRESENCIA DE RESIDUOS DE ORINA, HECES Y OTROS.
- FINALIZAR EL DÍA CON UN PROCESO COMPLETO DE LIMPIEZA Y DESINFECCIÓN , REALIZAR UNA LIMPIEZA PROFUNDA DE SUPERFICIES, VENTILACIÓN, RETIRO DE DESECHOS.

# PROTOCOLO N° 2

## RUTINA DE INGRESO Y SALIDA DE CLASES.





- EL HORARIO DE INGRESO DE ALUMNOS SE EXTENDERÁ HASTA MEDIA HORA DE LO NORMAL, CON LA FINALIDAD DE GARANTIZAR LAS MEDIDAS DE CONTROL AL INGRESO DE LOS ALUMNOS Y PERSONAL.
- QUEDA ESTRICTAMENTE PROHIBIDO INGRESAR AL ESTABLECIMIENTO CONSUMIENDO ALIMENTOS, PARA APLICAR LAS MEDIDAS DE CONTROL DE MANERA OPERATIVA Y RIGUROSA.
- EL HORARIO DE SALIDA SE REALIZARA POR PUERTA DIFERIDAS SEGÚN RETIRO DE LOS ALUMNOS Y ALUMNAS, CON LA FINALIDAD DE EVITAR AGLOMERACIONES Y DAR PASO AL PROCESO DE DESINFECCIÓN ENTRE JORNADAS Y AL FINALIZAR EL DÍA.
- PARA EVITAR AGLOMERACIONES A LA HORA DE ENTRADA Y SALIDA DE ALUMNOS, EL ESTABLECIMIENTO CONTARÁ CON ZONAS IDENTIFICADAS:
  - 1.-ENTRADA PRINCIPAL PARA INGRESO Y SALIDA DE ALUMNOS ,EN GRUPOS NO MAYOR A 5 PERSONAS.
  - 2.-PORTÓN, EL CUAL ESTARÁ DISPONIBLE SOLAMENTE PARA ENTRADA Y SALIDA DE ALUMNOS Y ALUMNAS, QUE ASISTAN EN TRANSPORTE ESCOLAR.

- LA ENTRADA AL ESTABLECIMIENTO CONTARÁ CON ZONA DE LIMPIEZA PARA EJECUTAR ADECUADAMENTE LAS MEDIDAS DE CONTROL DISPUESTAS

- CONTROL DE TEMPERATURA (NO SUPERIOR A 37.8º)

- LIMPIEZA DE CALZADO, CON SOLUCIÓN DESINFECTANTE EN TAPETE.

- USO DE ALCHOL GEL EN MANOS.

- USO OBLIGATORIO DE MASCARILLA

- NO CONSUMIR ALIMENTOS

- DISTANCIAMIENTO SOCIAL (1 METRO MIN.)

- CARTELES – IMÁGENES QUE AYUDEN A LOS NIÑOS Y NIÑAS A EJECUTAR LA RUTINA.

- EN CASO DE RECEPCIÓN DE ALUMNOS QUE SE TRASLADAN EN FURGÓN ESCOLAR, EL PERSONAL DE TURNO, UTILIZARÁ IMPLEMENTOS DE AUTOCAUIDADO PARA RECIBIRLOS DESDE EL TRANSPORTE Y AYUDARLOS A DIRIGIRSE A SUS RESPECTIVAS SALAS, CON LA FINALIDAD DE RESPETAR DISTANCIA SOCIAL Y REALIZAR PROCESO DE HIGENIZACIÓN, MANTENIENDO LA PRECAUCIÓN DE USO CONTINUO DE ALCOHOL GEL.

- LOS APODERADOS QUE LLEVEN A SUS HIJOS(AS) , NO PODRÁN ENTREGAR DIRECTAMENTE A LOS NIÑOS Y NIÑAS EN SUS SALAS. DEBERÁN DEJARLOS CON LAS ENCARGADAS EN RECEPCIÓN, QUIENES REALIZARÁN PROCESO PARA INGRESAR Y TRASLADARÁN A LAS RESPECTIVAS SALAS.
- EXCEPCIONALMENTE EN PERIODO DE ADAPTACIÓN, EL APODERADO PUEDE INGRESAR A DEJAR A SU PUPILO A SALA DE CLASES, SI EL BIENESTAR DEL ALUMNO SE ENCUENTRA AFECTADO (LLANTO EXCESIVO) PREVIA AUTORIZACIÓN.
- SE ENTREGARÁN MASCARILLAS A AQUELLOS ALUMNOS Y ALUMNAS QUE NO CUENTEN CON UNA.
- CADA EDUCADORA RECIBIRÁ A SUS ALUMNOS Y VERIFICARÁ DESINFECCIÓN DE MANOS.
- EL DELANTAL ES DE USO OBLIGATORIO PARA PROTECCIÓN DE VESTUARIO.

- EDUCADORA A CARGO DEBE GARANTIZAR LAVADO DE MANOS DE LOS NIÑOS Y NIÑAS ANTES DE DESPEDIRLOS A LA HORA DE SALIDA.
- LOS NIÑOS Y NIÑAS SERÁN RETIRADOS DESDE LAS SALAS , PARA GARANTIZAR DISTANCIA SOCIAL Y EVITAR AGLOMERACIONES EN TRANSPORTE ESCOLAR.
- LA INFORMACIÓN DE PROTOCOLOS SE DARÁ A CONOCER POR MEDIO DE CHARLAS VIRTUALES EN REUNIÓN DE APODERADOS, PÁGINA WEB INSTITUCIONAL, CON LA FINALIDAD DE SOCIALIZAR A LA COMUNIDAD EDUCATIVA.

**“RESPETARNOS, ES CUIDARNOS ENTRE TODOS”.**

# PROCOLO N° 3

## RUTINA DE ALIMENTACIÓN



## **BLOQUE DE ALIMENTACIÓN:**

- ACORDE A LA PLANIFICACIÓN DE ALIMENTACIÓN , DENTRO DE LA SALA DE CLASES O PATIO DE LA ESCUELA, RESPETANDO DISTANCIA SOCIAL Y LA EJECUCIÓN DE UNA ADECUADA HIGIENE DE MANOS.
- SE CONTARÁ CON DISPENSADORES DE ALCOHOL GEL PARA EL USO DE LOS ESTUDIANTES ANTES DE SU ALIMENTACIÓN.
- EL PERSONAL CONTROLARÁ LA SEGURIDAD Y EL CUMPLIMIENTO DE TODAS LAS MEDIDAS DE PREVENCIÓN ESTABLECIDAS POR EL ESTABLECIMIENTO (HIGIENE Y DISTANCIAMIENTO )
- CADA NIÑO Y NIÑA PODRÁ PORTAR UNA BOLSA DE GÉNERO CON UNA BOTELLA PLÁSTICA DE AGUA Y SU COLACIÓN EN ENVASES, EVITAR ELEMENTOS QUE OTRA PERSONA PUEDA MANIPULAR (FRUTAS PARA LAVAR O PELAR) .
- PERSONAL DEBE SUPERVISAR Y EVITAR INTERCAMBIO DE ALIMENTOS Y UTENSILIOS .
- RESPETAR INSTRUCTIVOS PUBLICADOS POR JUANEB .
- **GARANTIZAR DISTANCIAMIENTO , VENTILACIÓN NECESARIA Y LIMPIEZA - DESINFECCIÓN COMO PILARES FUNDAMENTALES PERMANENTES.**

## PROCOLO N° 4

### RUTINA DE RECREOS



- LOS RECREOS SERÁN DIFERENCIADOS POR NIVELES: MEDIO MAYOR, TRANSICIÓN (PREKINDER Y KINDER).
- PERSONAL DEL NIVEL, DEBE VELAR POR EL CUMPLIMIENTO DE MEDIDAS DE PREVENCIÓN Y AUTOCUIDADO:
  - ❖ ANTES DE SALIR AL PATIO LOS ALUMNOS Y ALUMNAS DEBEN REALIZAR HIEGIENE DE MANOS.
  - ❖ EVITAR INTERCAMBIAR OBJETOS.
  - ❖ EVITAR JUEGOS QUE IMPLIQUEN CONTACTO FISICO, A CAMBIO SE SUGIERE ACTIVIDADES COMO BAILE ENTRETENIDO U OTRO TIPO DE JUEGO QUE RESPETE DISTANCIAMIENTO.
  - ❖ SUSPENDIDO EL USO DE PELOTAS EN FORMA GRUPAL
  - ❖ EL USO DE SALA DE BAÑO DEBE SER POR TURNOS, PARA EVITAR AGLOMERACIONES.
  - ❖ ANTES DE INGRESAR A LA SALA , UNA VEZ FINALIZADO EL RECREO, REALIZAR NUEVAMENTE RUTINA DE LAVADO DE MANOS. RESPETANDO TURNO ENTRE LOS CURSOS QUE PARTICIPARON EN EL BLOQUE.



## PROCOLO N° 5

### RUTINA DE HIGIENE Y PREVENCIÓN EN SALAS

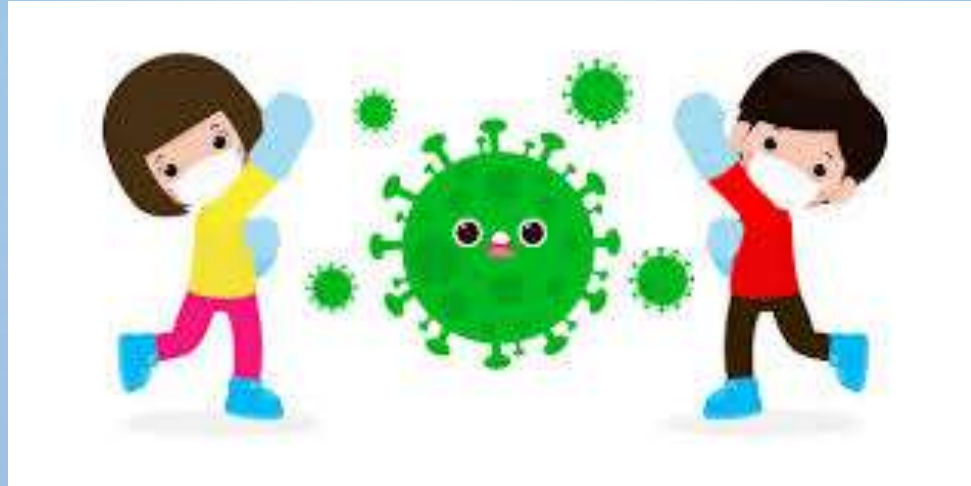

DURANTE BLOQUE DE SALUDO INICIAL, EDUCADORA Y ASISTENTE DEBEN REPASAR MEDIDAS DE HIGIENE Y PREVENCIÓN A CUMPLIR, LAS CUALES DEBEN ESTAR CLARAMENTE DEFINIDAS EN PLANIFICACIONES DEL NIVEL:

- USO DE MASCARILLAS
- LAVADO FRECUENTE DE MANOS
- RUTINA DE SALUDO QUE EVITE CONTACTO FÍSICO (CREAR SALUDO EN CONJUNTO CON LOS NIÑOS, PARA HACERLOS PARTÍCIPES DEL CAMBIO)
- RECORDAR IMPORTANCIA DE NO COMPARTIR IMPLEMENTOS. CADA ALUMNO DEBE TENER CAJA, TARRO CON TAPA U OTRO INSTRUMENTO QUE LE PERMITA MANTENER IMPLEMENTOS DE TRABAJO DE MANERA INDEPENDIENTE: LAPICES, GOMA, TIJERAS, PEGAMENTO, ETC.
- LIBRO DE CLASES Y OTROS MATERIALES DEBEN LIMPIARSE DE MANERA REGULAR DURANTE LA JORNADA.
- DISTRIBUIR ALUMNOS DURANTE LA EJECUCIÓN DE ACTIVIDADES, RESPETANDO DISTANCIAMIENTO.

# PROCOLO N°6

## SALUD, PREVENCIÓN Y ACTUACIÓN

### ALERTA SANITARIA EN

### CONTEXTO COVID 19



## ¿Cuáles son las recomendaciones generales para el COVID-19?



Lavado frecuente de manos.



Estornudar o toser con el antebrazo o en pañuelo desechable.



Mantener distancia social de un metro.



Evitar tocarse los ojos, la nariz y la boca.



No compartir artículos de higiene ni de alimentación.



Evitar saludar con la mano o dar besos.



Mantener ambientes limpios y ventilados.



Estar alerta a los síntomas del COVID-19: fiebre sobre 37,8°, tos, dificultad respiratoria, dolor de garganta, dolor muscular, dolor de cabeza.



En caso de dificultad respiratoria acudir a un servicio de urgencia, de lo contrario llamar a SALUD RESPONDE.

## RUTINAS Y ACCIONES DIARIAS EN EL ESTABLECIMIENTO

- ADULTO: USO OBLIGATORIO DE MASCARILLA Y/O PROTECTOR FACIAL AL ESTAR EN CLASES CON LOS NIÑOS.
- CONTROL DE TEMPERATURA AL INGRESAR AL ESTABLECIMIENTO (NO SUPERIOR A 37.8°)
- REALIZAR LIMPIEZA DEL CALZADO AL INGRESAR.
- USO DE ALCOHOL GEL OBLIGATORIO PARA INGRESAR AL ESTABLECIMIENTO.
- SI CUMPLE CON EL CONTROL Y REALIZA INGRESO DEBERÁ DAR CUMPLIMIENTO A LAS MEDIDAS PREVENTIVAS ESTABLECIDAS DENTRO DEL ESTABLECIMIENTO.
- LAVADO DE MANOS CON AGUA Y JABÓN ANTES DE ENTRAR A SALA DE CLASES
- DEJAR MOCHILAS Y LONCHERAS EN LUGARES DESTINADOS PARA ESTO.
- LOS ESPACIOS PARA ATENDER APODERADOS (EN CASO EXCEPCIONAL ) DEBEN SER DISTRIBUIDOS CON ANTERIORIDAD ASEGURANDO LA DELIMITACIÓN DE LAS DISTANCIAS **(1, METRO)**.

## **PROCEDIMIENTO EN CASO QUE UN ESTUDIANTE PRESENTE SINTOMAS COVID-19**

- INFORMAR EN PRIMERA INSTANCIA A DIRECTORA ANTECEDENTES DE ALUMNO QUE ESTÉ BAJO SOSPECHA.
- COMUNICARSE CON EL APODERADO E INFORMAR QUE EL ESTUDIANTE PRESENTA LOS SÍNTOMAS DESCRITOS.
- SE DEBE AISLAR AL ALUMNO .
- ELABORAR LISTADO DE CONTACTOS ESTRECHOS (NIÑOS Y ADULTOS)
- AVISAR AL CENTRO DE SALUD (HOSPITAL, CESFAM) MÁS CERCANO AL COLEGIO SOBRE LA SITUACIÓN PRESENTADA.
- EL APODERADO DEBE TRASLADAR AL ESTUDIANTE AL CENTRO ASISTENCIAL PREVIAMENTE DEFINIDO POR EL PARA TOMA DE PCR.
- ESTABLECIMIENTO INFORMARÁ A LA SEREMI DEL CASO Y SU CONTRAPARTE EN EL MINSAL.

## a. Medidas de Prevención y Control

Estado	Descripción	Medidas
A	1 caso de estudiante o párvulo confirmado o probable en un mismo curso/grupo	<ul style="list-style-type: none"> <li>- Aislamiento del caso</li> <li>- Cuarentena* a partir de la fecha del último contacto de compañeros que se sienten a menos de 1 metro de distancia**, en el caso de los párvulos, en su grupo inmediato de trabajo.</li> <li>- Resto del curso/grupo son considerados personas en alerta de COVID-19 y pueden continuar con clases presenciales.</li> <li>- Reforzar medidas de ventilación, evitar aglomeraciones y lavado frecuente de manos en el EE.</li> </ul>
B	2 casos de estudiantes o párvulos confirmados o probables en el curso	<ul style="list-style-type: none"> <li>- Aislamiento de los casos</li> <li>- Cuarentena a partir de la fecha del último contacto de compañeros que se sienten a menos de 1 metro de distancia**, en el caso de los párvulos, en su grupo inmediato de trabajo.</li> <li>- Resto del curso son personas en alerta de COVID-19 y pueden continuar con clases presenciales.</li> <li>- Reforzar medidas de ventilación, evitar aglomeraciones y lavado frecuente de manos en el EE.</li> </ul>
C	3 casos de estudiantes o párvulos confirmados o probables en un mismo curso en un lapso de 14 días	<ul style="list-style-type: none"> <li>- Aislamiento del caso</li> <li>- Cuarentena a partir de la fecha del último contacto de todo el curso, por lo que se suspenden las clases presenciales para ese curso.***</li> <li>- Dirección del EE debe avisar a la SEREMI de Salud de esta situación.</li> <li>- Reforzar medidas de ventilación, evitar aglomeraciones y lavado frecuente de manos en el EE.</li> </ul>
<b>Alerta de BROTE</b>	3 o más cursos en estado C durante los últimos 14 días	<ul style="list-style-type: none"> <li>- Mismas medidas que en Fase C para cada curso/grupo</li> <li>- La dirección del EE en coordinación con SEREMI de Educación debe avisar a la SEREMI de Salud de esta situación.</li> <li>- La SEREMI de Salud realizará investigación epidemiológica y establecerá medidas entre las cuales está determinar cuarentenas* de personas, cursos, niveles, ciclos o del EE completo.</li> </ul>

# FICHA DE SALUD

## • PROTOCOLO COVID-19

### • EVALUACIÓN DE SÍNTOMAS:

- NOMBRE ALUMNO: \_\_\_\_\_ RUT \_\_\_\_\_
- CURSO: \_\_\_\_\_ EDAD: \_\_\_\_\_
- EDUCADORA \_\_\_\_\_
- FECHA DE LA EVALUACIÓN \_\_\_\_\_
- OBSERVACIONES: \_\_\_\_\_
- CONTACTO ESTRECHO CON: \_\_\_\_\_



## PRÁCTICAS DIARIAS

- TRANSPORTE

- OBTENER INFORMACIÓN ACERCA DE LA MODALIDAD DE TRANSPORTE DE CADA ESTUDIANTE; SI USA TRANSPORTE PÚBLICO, VIVE CERCA DEL COLEGIO Y SE TRASLADA CAMINANDO PARA LLEGAR A ÉSTE O UTILIZA TRANSPORTE ESCOLAR.
- IMPORTANTE PONER EN PRÁCTICA MEDIDAS DE HIGIENE RESPIRATORIA Y DE MANOS, ASÍ COMO DISTANCIAMIENTO FÍSICO EN EL TRANSPORTE QUE USAN LOS ESTUDIANTES. IMPORTANTE PONER EN PRÁCTICAS MEDIDAS EN EL TRANSPORTE ESCOLAR.

## PRÁCTICAS DIARIAS

- COMUNICACIÓN :

- **CON LOS PADRES:** INFORMÁNDOLES DE LAS MEDIDAS DE PREVENCIÓN QUE SE IMPLEMENTAN Y DE LOS DISTINTOS PROTOCOLOS ESTABLECIDOS POR EL ESTABLECIMIENTO Y SOLICITANDO SU COOPERACIÓN PARA REPORTAR CUALQUIER CASO DE COVID-19 EN EL HOGAR.
- **CON LOS ALUMNOS:** COMUNICARLES LOS PROTOCOLOS QUE SE IMPLEMENTAN EN EL COLEGIO PARA LA SEGURIDAD DE ELLOS, UTILIZANDO UN LENGUAJE ADECUADO A SU EDAD Y CON APOYO DE LÁMINAS EXPLICATIVAS.

# RECOMENDACIONES PARA DOCENTES

## SOBRE MEDIDAS DE HIGIENE Y SEGURIDAD EN LA SALA DE CLASES

1	LLEVAR SIEMPRE MASCARILLA DURANTE LAS CLASES. PROCURAR QUE LOS ESTUDIANTES UTILICEN SUS MASCARILLAS TODO EL TIEMPO DURANTE LAS CLASES.
2	LAVARSE LAS MANOS CON AGUA Y JABÓN ANTES DE LA JORNADA, DURANTE LOS CAMBIOS DE SALA Y EN LAS SALIDAS A RECREO, ESPECIALMENTE ANTES Y DESPUÉS DE COMER.
3	EN LO POSIBLE, DISPONER DE ALCOHOL GEL EN LA SALA DE CLASES Y APLICARLO DE FORMA CONSTANTE EN LAS MANOS, COMO TAMBIÉN EN EL POMO DE LA PUERTA.
4	INSTAURAR NUEVAS RUTINAS DE SALUDO A DISTANCIA DENTRO DE LA SALA DE CLASES, QUE NO IMPLIQUEN CONTACTO FÍSICO.
5	PROHIBIR EN TODO MOMENTO EL CONSUMO DE ALIMENTOS EN EL AULA(SOLO EN HORARIO PLANIFICADO PARA TAL EFECTO)
6	GUARDAR DISTANCIA FÍSICA CON OTRAS PERSONAS, RESALTANDO EL PROPÓSITO DE SU USO A LOS ESTUDIANTES.
7	REORGANIZAR LA DISTRIBUCIÓN DE LA SALA Y REORIENTAR LOS ESCRITORIOS TRATANDO DE DISTANCIARLOS LO MÁXIMO QUE SEA POSIBLE.
8	TOMARSE LA TEMPERATURA TODOS LOS DÍAS ANTES DE IR AL ESTABLECIMIENTO.
9	VENTILAR LAS SALAS DE CLASES AL MENOS TRES VECES AL DÍA, IDEALMENTE DURANTE LOS RECREOS.
10	EVITAR QUE LOS ALUMNOS COMPARTAN MATERIALES



## PROCOLO N°7

### RUTINA DE BAÑO



- LOS NIÑOS Y NIÑAS NO PUEDEN IR SOLOS AL BAÑO, SIEMPRE SERÁN ACOMPAÑADOS DE UN ADULTO QUE RESGUARDE LAS MEDIDAS SANITARIAS CORRESPONDIENTES.
- SALA DE BAÑO SERÁ UTILIZADA POR GRUPOS PEQUEÑOS DE ALUMNOS NO MAYOR A AFORO DESIGNADO, MIENTRAS EL RESTO DEL CURSO ESPERA EN ZONA DEMARCADAS PARA TAL EFECTO.
- SE DEBE RESPETAR DEMARCACIONES EN EL SUELO, A LA SALIDA DE CADA SALA DE BAÑO PARA GARANTIZAR DISTANCIAMIENTO.
- EL USO DE SALA DE BAÑO SE ORGANIZARÁ POR TURNOS, PARA EVITAR AGLOMERACIONES AL TÉRMINO DE HORA DE RECREO.
- PERSONAL A CARGO DEBERÁ VIGILAR QUE ALUMNOS NO BEBAN AGUA DIRECTAMENTE DE LA LLAVE, GARANTIZAR EL USO DE VASOS INDIVIDUAL CON NOMBRE DE CADA NIÑO(A.)

## PROTOCOLO N°8

### ESTRATEGIAS PARA EVITAR AGLOMERACIONES

- SEÑALES VERBALES U OTRA PARA CUANDO LOS NIÑOS Y NIÑAS SE ESTÉN AGLOMERANDO EL ADULTO A CARGO PUEDA GENERAR UNA ESTRATEGIA LÚDICA PARA VOLVER A DISTANCIARLOS, PUEDE SER: CON UN PANDERO, UN TRIÁNGULO, MOSTRANDO UN CARTEL DE COLORES, ETC. ESTAS INDICACIONES SERÁN INFORMADAS CON ANTERIORIDAD PARA QUE LOS NIÑOS Y NIÑAS DE MANERA PAULATINA VAYAN INTEGRÁNDOLAS COMO HÁBITOS NECESARIOS PARA SU SEGURIDAD Y BIENESTAR.
- DEMARCACIONES EN EL SUELO DE PASILLOS, BAÑOS, ETC.





## PROCOLO N°9

### RUTINA TRANSPORTE ESCOLAR

- LOS ENCARGADOS DEL TRANSPORTE REALIZARÁN RUTINA DE SANITIZACIÓN Y CONTROL AL MOMENTO DE RECIBIR A ALUMNOS (TOMA DE TEMPERATURA, ENTREGAR ALCOHOL GEL Y LIMPIEZA DE CALZADO)
- REGISTRAR EN PLANILLA ASISTENCIA DIARIA DE ALUMNOS Y ALUMNAS .
- REFORZAR CUMPLIMIENTO DE CONDUCTAS A CUMPLIR AL INTERIOR DEL TRANSPORTE: NO CONSUMIR ALIMENTOS, NO INTERCAMBIAR OBJETOS, USO PERMANENTE DE MASCARILLAS, EVITAR SALUDAR DE BESOS Y ABRAZOS.
- GARANTIZAR UNA ADECUADA VENTILACIÓN DEL VEHÍCULO.
- AL TÉRMINO DE CADA RECORRIDO, SE REALIZARÁ LIMPIEZA Y SANITIZACIÓN DEL VEHÍCULO, PRINCIPALMENTE MANILLAS, CINTURONES DE SEGURIDAD, PISOS, ENTRE OTROS.
- AL MOMENTO DE LLEGAR A LA ESCUELA LOS ALUMNOS QUE SE TRASLADAN EN FURGÓN ESCOLAR, EL PERSONAL DE TURNO UTILIZARÁ, IMPLEMENTOS DE AUTOCUIDADO PARA RECIBIRLOS DESDE EL TRANSPORTE Y AYUDARLOS A DIRIGIRSE A SUS SALAS, CON LA FINALIDAD DE RESPETAR DISTANCIA SOCIAL Y REALIZAR PROCESO DE HIGIENIZACIÓN MANTENIENDO LA PRECAUCIÓN DE USO CONTINUO DE ALCOHOL GEL.

## **PROTOCOLO N°10**

### ORGANIZACIÓN JORNADA Y CURRICULAR

ESTE AÑO 2022 NO EXISTE AFORO POR SALAS, PERO SE DEBEN MANTENER LAS MEDIDAS DE AUTOCAUIDADO Y VACUNACIÓN SUGERIDA.

LAS CLASES SE REALIZARÁN CON METODOLOGÍA PRESENCIAL Y SOLAMENTE A DISTANCIA EN CASO DE EXISTENCIA DE BROTE COVID POR CURSO O ESCUELA, EL CUAL SERÁ DETERMINADO POR SEREMI DE SALUD.

- AL DESARROLLAR AMBAS MODALIDADES SE DEBE GARANTIZAR EL APRENDIZAJE CONTINUO A TRAVÉS DE LA PRIORIZACIÓN CURRICULAR DISEÑADAS PARA CADA NIVEL, ENFATIZANDO LA CONTENCIÓN SOCIOEMOCIONAL DE LOS NIÑOS Y NIÑAS.
- SI NO EXISTE CONECTIVIDAD PARA CLASES REMOTAS, COORDINAR UTILIZACIÓN DE TEXTO ESCOLAR (TRANSICIÓN 1 Y 2), IMPRIMIR RECURSOS PROPIOS DEL ESTABLECIMIENTO.
- APODERADO DEBE REALIZAR “DEVOLUCIÓN” OBLIGATORIA DE ACTIVIDADES ENVIADAS, SEGÚN FECHAS ACORDADAS, PARA RECIBIR SU CORRESPONDIENTE RETROALIMENTACIÓN POR PARTE DE LA EDUCADORA.



## **PROTOCOLO N°11**

### **FORMAS DE COMUNICACIÓN**

- TODOS LOS PROTOCOLOS E INFORMACIÓN COMPLEMENTARIA DEL PLAN DE FUNCIONAMIENTO DE NUESTRO ESTABLECIMIENTO EDUCATIVO SERÁ INFORMADO A LA COMUNIDAD POR MEDIO DE PÁGINA WEB INSTITUCIONAL ([WWW.MPMUNDO.CL](http://WWW.MPMUNDO.CL)), CORREOS ELECTRÓNICOS Y/O CIRCULARES INFORMATIVAS.
- REFORZAR CON LOS NIÑOS Y NIÑAS LOS COMPORTAMIENTOS QUE DEBEN ADOPTARSE EN TORNO A LAS MEDIDAS DE PREVENCIÓN, EN BLOQUE DE BIENVENIDA Y RUTINA INICIAL DE CADA JORNADA.
- EL APODERADO TENDRÁ LA OPCIÓN DE REALIZAR SUS CONSULTAS VÍA TELEFÓNICA, CHAT DE CURSO O CORREO INSTITUCIONAL [MPMUNDO.ESCUELA@GMAIL.COM](mailto:MPMUNDO.ESCUELA@GMAIL.COM)

#### **OTRAS MEDIDAS:**

- QUEDA PROHIBIDO INGRESO DE APODERADOS DURANTE LA JORNADA DE CLASES , CON LA FINALIDAD DE LIMITAR LA CANTIDAD DE PERSONAS AL INTERIOR DE LA ESCUELA. SÓLO EN CASOS EXCEPCIONALES PREVIA CITACIÓN SE AUTORIZARÁ SU INGRESO A LAS DEPENDENCIAS.
- LAS REUNIONES DE APODERADOS SE REALIZARÁN A TRAVÉS DE PLATAFORMA ONLINE. EN CASO EXCEPCIONAL SE CITARÁ DE MANERA INDIVIDUAL O EN GRUPOS PEQUEÑOS QUE NO SUPEREN EL LIMITE PERMITIDO PARA LUGARES CERRADOS.

## PROTOCOLO CONVIVENCIA ESCOLAR FRENTE FALTA A PROTOCOLOS COVID

CORPORACIÓN EDUCACIONAL MI PEQUEÑO MUNDO DE SAN RAMÓN, ELABORÓ Y DIO A CONOCER POR DIVERSOS MEDIOS, SUS PROTOCOLOS PARA EL RETORNO SEGURO A CLASES PRESENCIALES PRODUCTO DE LA PANDEMIA QUE NOS AFECTA, PARA LO CUAL ES FUNDAMENTAL EL COMPROMISO Y CUMPLIMIENTO DE CADA UNO DE ELLOS POR PARTE DE CADA ESTAMENTO: PERSONAL, NIÑOS, NIÑAS , FAMILIAS Y COMUNIDAD EN GENERAL, EN CASO CONTRARIO SE APLICARÁ EL SIGUIENTE PASO A PASO:

- EN CASO DE NO OBEDECER A NORMAS ESTABLECIDAS, SE LE PROHIBIRÁ EL INGRESO AL ESTABLECIMIENTO.
- AL OBSERVAR EL INCUMPLIMIENTO DE ALGUNA ACCIÓN CORRESPONDIENTE A MEDIDAS SANITARIAS (DISTANCIAMIENTO FÍSICO, USO DE MASCARILLA, UTILIZACIÓN DE ALCOHOL GEL , CONTROL DE TEMPERATURA, LIMPIEZA DE CALZADO ETC.) , AL INTERIOR DEL ESTABLECIMIENTO, RECIBIRÁ UNA OBSERVACIÓN DE MANERA VERBAL PARA QUE SE CORRIJA LA CONDUCTA INADECUADA.
- EN CASO DE SER OBSERVADO EN REITERADAS OPORTUNIDADES, UTILIZANDO DE MALA FORMA MASCARILLA, HACIENDO CASO OMISO DE DISTANCIAMIENTO FÍSICO DE A LO MENOS 1 METRO ENTRE OTRAS MEDIDAS , SERÁ CITADO A ENTREVISTA CON DIRECTORA O ENCARGADA DE CONVIVENCIA ESCOLAR, CON LA FINALIDAD DE CREAR Y MANTENER CONCIENCIA DE CUIDADO CON SUS PARES Y AUTOCUIDADO.
- AL CONTINUAR EL ACTUAR NO DESEADO, SE EMITIRÁ UNA CARTA DE AMONESTACIÓN POR ESCRITO.
- AL ACUMULAR 3 SANCIONES, SERÁ NOTIFICADO A SOSTENEDOR , PARA POSTERIOR EVALUACIÓN DE AVISO A INSPECCIÓN DE TRABAJO EN CASO DE PERSONAL DEL ESTABLECIMIENTO EDUCATIVO.
- AL ACUMULAR 3 SANCIONES , SE INFORMARÁ A APODERADO, EN CASO DE PÁRVULOS, PARA POTENCIAR LA CORRECCIÓN DE LA CONDUCTA.

MUCHAS GRACIAS

EN TIEMPOS DE  
CORONAVIRUS  
ENTRE TODOS  
NOS CUIDAMOS

